

Erfahrungen aus 10 Jahren Salmonellenberatung

Bei der Salmonellenberatung ist ein strategisches und planmäßiges Vorgehen unverzichtbar und Voraussetzung für einen Beratungserfolg.

Allen Beteiligten: Landwirt, Tierarzt, Berater, sollte klar sein, dass eine nachhaltige Salmonellenreduzierung Maßnahmen auf allen Produktionsstufen von der Zucht bis zur Mast erfordert und immer ein langwieriger Prozess ist.

Kategorie III-Betriebe Quartal 2013-III

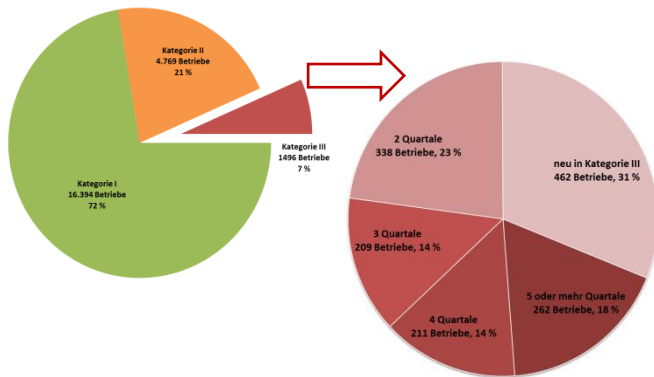

Quelle: Thomas May, QS GmbH, Bonn

Problembewusstsein schaffen – informieren!

Nachhaltige Verbesserungen sind nur dann zu erwarten, wenn die Beratungen systematisch angegangen werden und alle Beteiligten vom Sinn der eingeleiteten Maßnahmen überzeugt sind.

Neben den kurzfristig wirkenden Maßnahmen müssen auch alle notwendigen mittel- und langfristigen Maßnahmen konsequent umgesetzt werden.

Ergebnisse in den Regionen
Nordwesten ist Spitzenreiter

1. Juli 2012 bis 30. Juni 2013

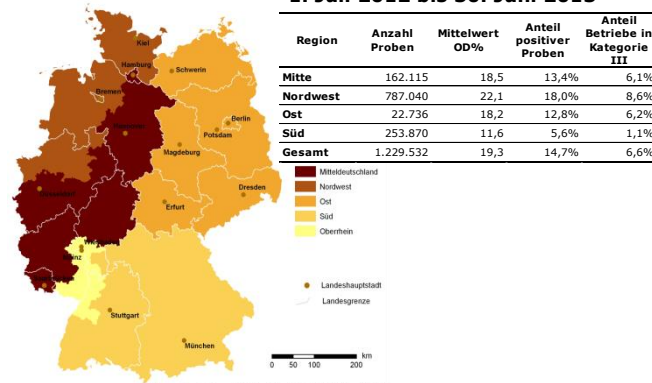

Quelle: Thomas May, QS GmbH, Bonn

Die Salmonellenberatung muss effektiver werden!

Das Salmonellenmonitoring verfolgt das Ziel, Bestände mit einer überdurchschnittlichen Salmonellenbelastung zu erkennen und das Risiko des Eintrages von Salmonellen in die Fleischproduktionskette durch infizierte und/oder kontaminierte Mastschweine zu senken.

Der Landesverband Niedersächsischer Schweineerzeuger bietet mit der Initiative „Qualifizierte Salmonellenberatung“ eine Plattform für Tierärzte und Berater um Erkenntnisse und Erfahrungen der gemeinsamen Salmonellenberatung systematisch zu erfassen und wissenschaftlich auszuwerten.

Über ein standardisiertes und qualifiziertes Beratungsangebot werden Betriebe mit erhöhtem / hohem Salmonelleneintragsrisiko bei der nachhaltigen Salmonellenreduzierung effektiv unterstützt.

Sprechen Sie uns an!

Ansprechpartner der Organisatoren

Helmut Brinckmann

EZG für Schlachtvieh
im Raum Osnabrück e.V.
Harderberger Weg 18
49113 Georgsmarienhütte
Tel.: 05401 / 82 000

Tobias Horn

IQ-Agrar Service GmbH
Iburger Str. 225
49082 Osnabrück
Tel.: 0541 / 60 02 88 81

Dr. Albert Hortmann-Scholten

LWK Niedersachsen / LNS
Mars-la-Tour-Str. 1-13,
26121 Oldenburg
Tel.: 0441 / 801 316

Dr. Josef Schulte-Wülwer

LWK Niedersachsen, SGD
An der Feuerwache 14
49716 Meppen
Tel.: 05931 / 403 124

Hartwig Vallan

Beratungsring
Cloppenburg-Löningen e.V.
Löninger Str. 68, 49661 Cloppenburg
Tel.: 04471 / 18 77 821

Gerold Warrink

Beratungsring Grafschaft Bentheim e.V.
Berliner Str. 8, 49828 Neuenhaus
Tel.: 05941 / 92 09 787

Jürgen Wilkens

Unternehmensberatung für Rindvieh-
und Schweinehalter Hunte-Weser e.V.
Galtener Str. 20, 27232 Sulingen
Tel.: 04271 / 94 53 11

Hinrich Weerts

Beratungsring
Aschendorf-Hasselbrock e.V.
Große Str. 14, 26871 Aschendorf
Tel.: 04962 / 91 31 511

Jürgen Wolff

VzF GmbH
Veerßer Str. 65, 29525 Uelzen
Tel.: 04281 / 95 03 23

**Landesverband
Niedersächsischer Schweineerzeuger
e.V.**

Initiative Qualifizierte Salmonellenberatung

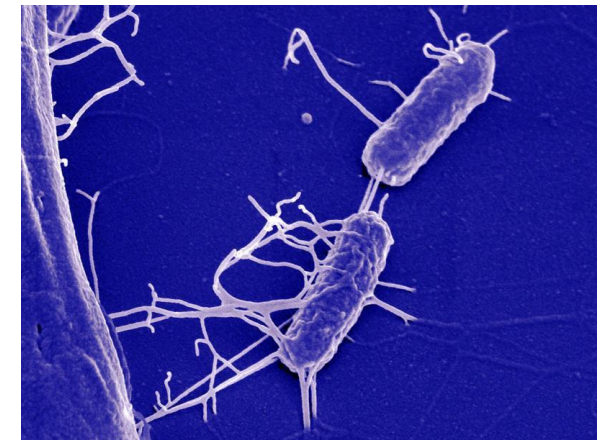

**Arbeitsgemeinschaft der
Beratungsringe Weser-Ems e.V.**